

PLAN TOPOGRAFIC
Scara 1:1000

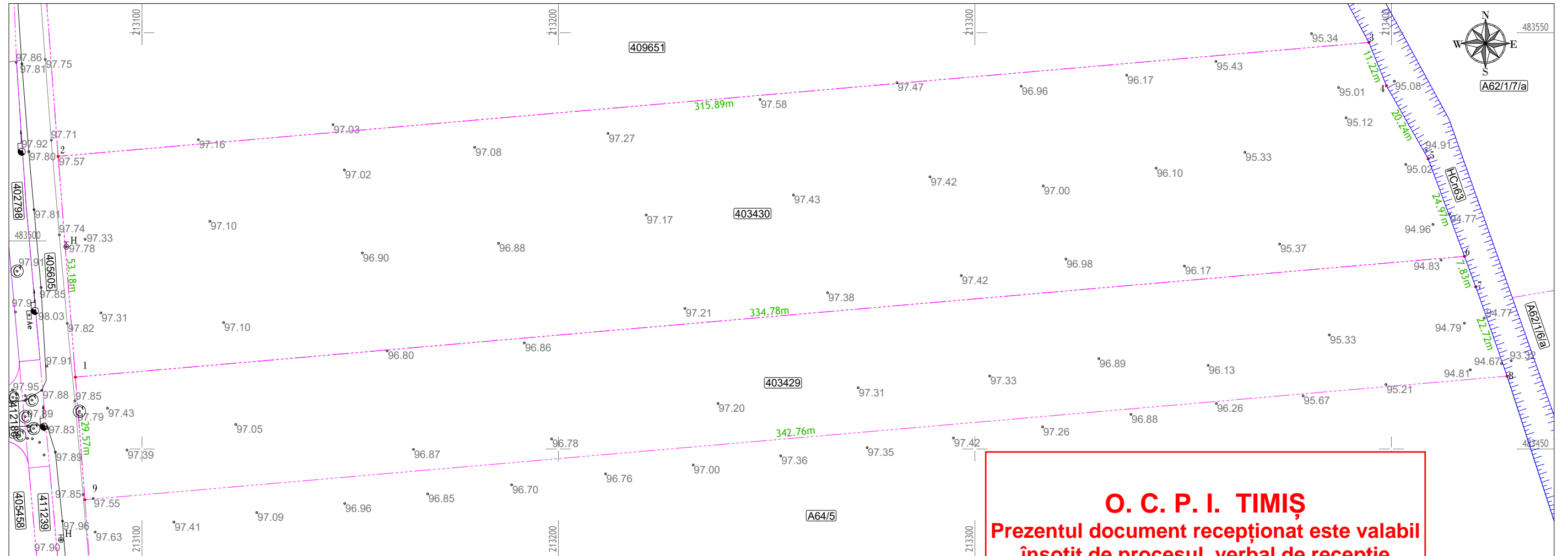

O. C. P. I. TIMIȘ
Prezentul document recepționat este valabil
însotit de procesul verbal de recepție
nr. 794 din 11.03.2025
Documentație nr. 45512/11.03.2025

PLAN DE INCADRARE IN ZONA
Scara 1:20000

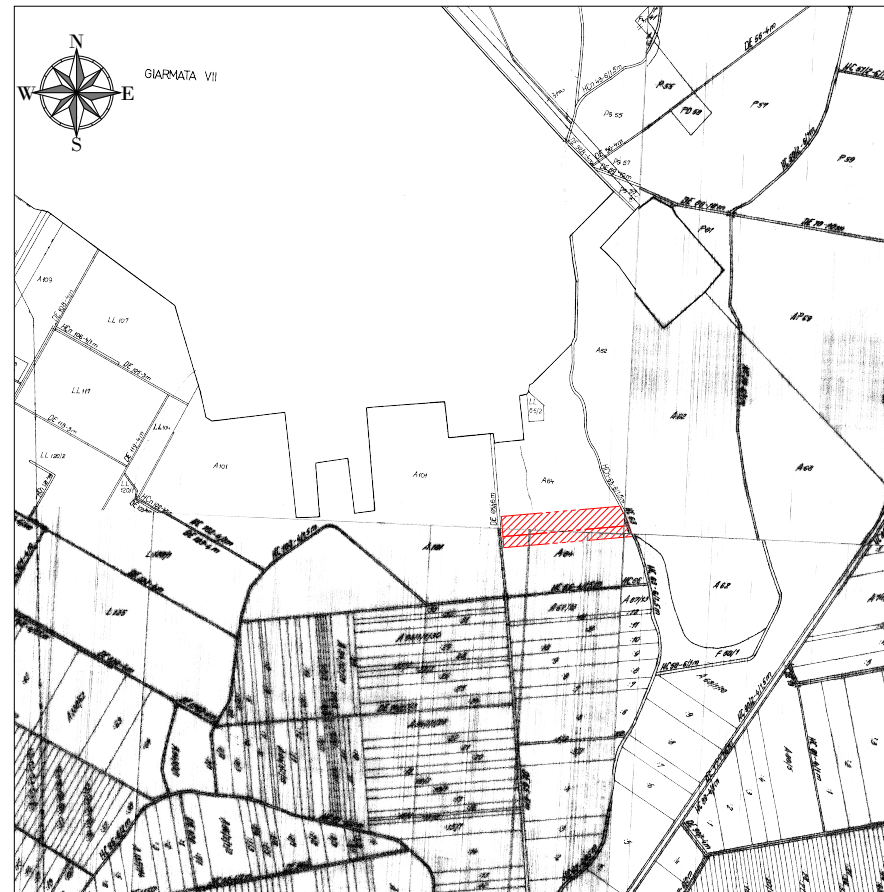

LEGENDA

- 1 Punct de contur
- 84.85 Punct de nivel
- 83.53m Distanța între punctele de contur
- Taluz canal
- Limita de proprietate
- Caroiaj
- Camin canal
- Stalp electricitate
- Aerisitor GAZ

Sistem altimetric de proiectie: Marea Neagra 1975
INVENTAR DE COORDONATE PUNCTE DE CONTUR
Sistem de coordonate: Stereo 1970

Nr. Pct.	E [m]	N [m]
1	213084.02	483467.28
2	213079.89	483520.30
3	213394.59	483547.67
4	213398.79	483537.27
5	213408.83	483519.69
6	213417.54	483496.29
7	213420.27	483488.95
8	213427.78	483467.51
9	213086.31	483437.80

Situatia conform C.F. 403429 si 403430 Ghiroda

NR. CRT.	NR. C.F.	NR. CAD.	DESCRIERE IMOBIL	SUPRAFATA		PROPRIETAR	SARCINI
				Ha	Mp		
1	403429	403429	Teren arabil intravilan Giarmata Vii UAT Ghiroda, jud. Timis	1	17	AMBALAJE BIO BANAT SRL -contract nr. 979/2024, cota actuala 1/1	Nu sunt
2	403430	403430	Teren arabil intravilan Giarmata Vii UAT Ghiroda, jud. Timis	1	7329	AMBALAJE BIO BANAT SRL -contract nr. 978/2024, cota actuala 1/1	drept de ipoteca legala in fav. SC ALTINIA TEAM SRL TIMISOARA
TOTAL				2	7346		

Responsabilitatea identificarii corecte a planurilor parcelare si a determinarilor topografice revine persoanei autorizate.

 PERSOANA FIZICA AUTORIZATA Ing. COJOCARU ALIN-OVIDIU Tel: 0722.19.11.83 CERTIFICAT DE AUTORIZARE Seria TM Nr.125	Denumire proiect: Documentatie obtinere Aviz PUZ pentru imobilele cu nr. cad. 403429 si 403430 inscrise in CF nr. 403429 si 403430 Ghiroda intravilan Giarmata Vii (UAT Ghiroda), judetul Timis	
	Beneficiar: SC AMBALAJE BIO BANAT SRL	
	Sef proiect Intocmit Desenat	ing. COJOCARU Alin-Ovidiu ing. COJOCARU Alin-Ovidiu ing. COJOCARU Alin-Ovidiu